

MAPA DE COBERTURA VEGETAL DEL AÑO 1982 EN EL CANTÓN SIGCHOS

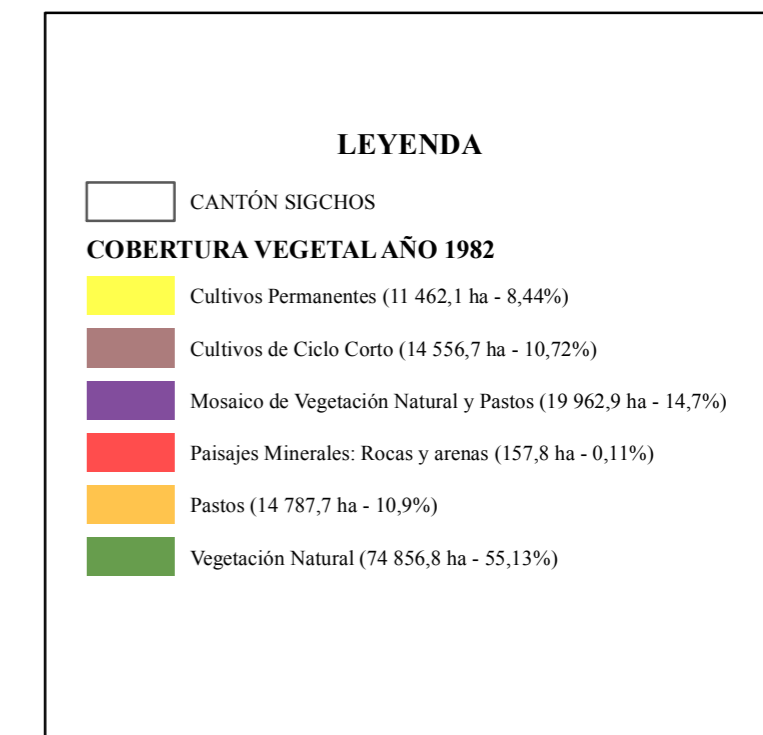
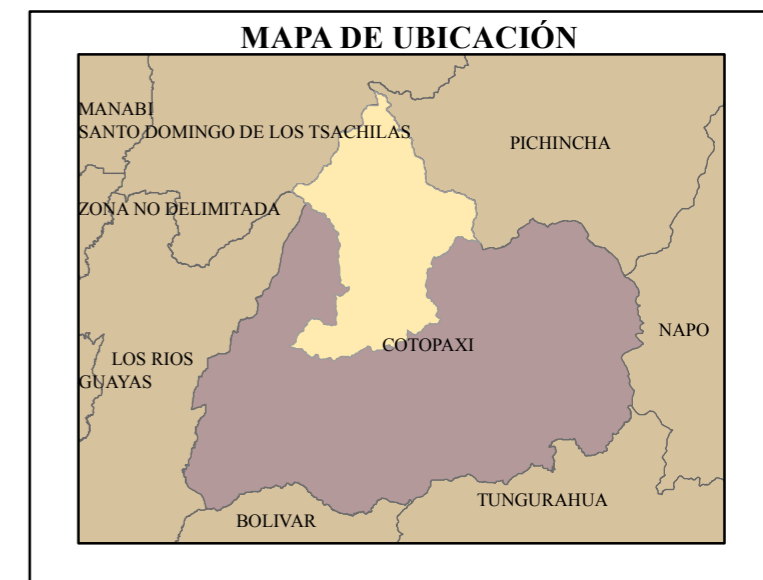
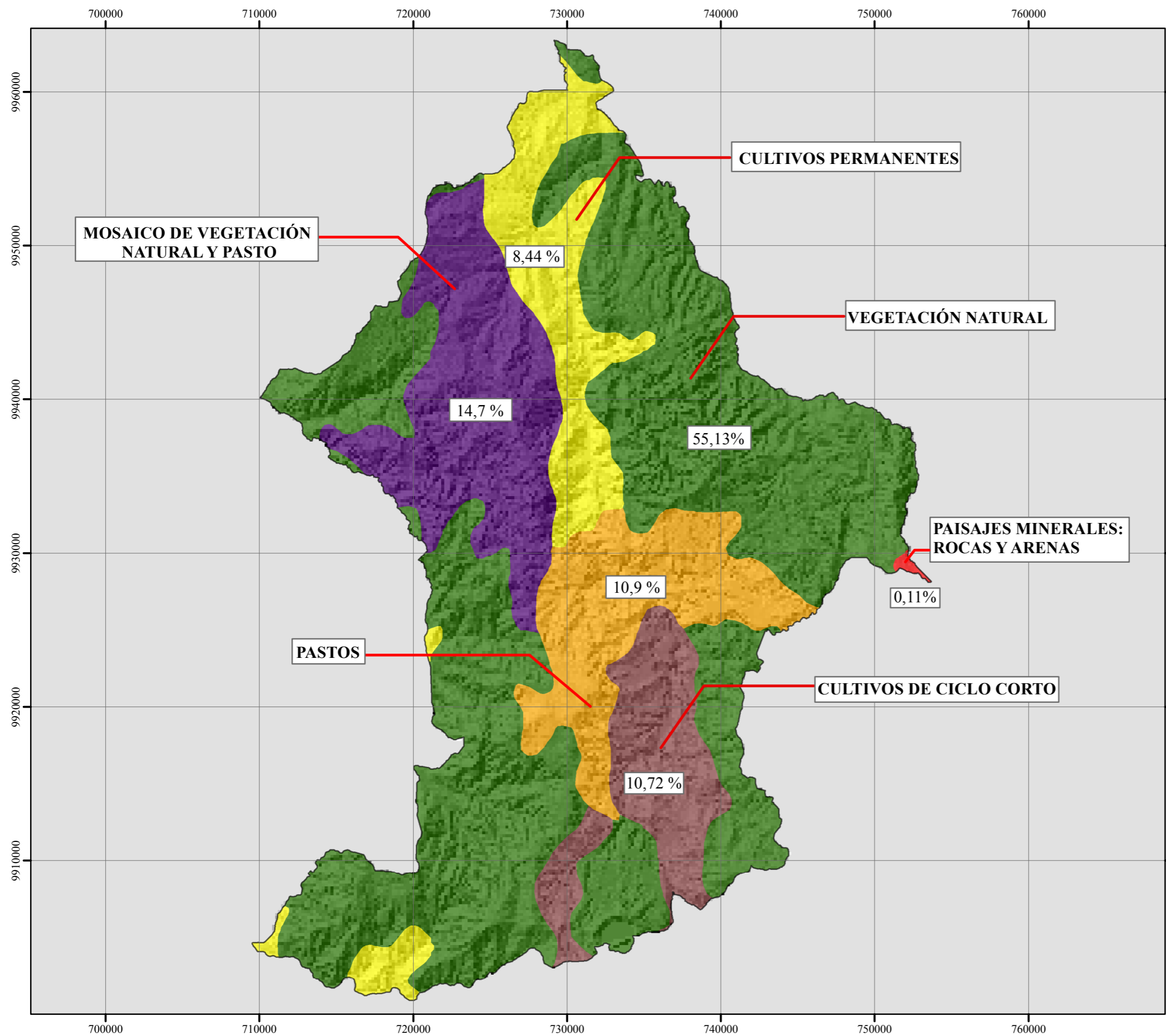

GOBIERNO AUTÓNOMO DESCENTRALIZADO MUNICIPAL DEL CANTÓN SIGCHOS

DEPARTAMENTOS DE PLANIFICACIÓN Y DESARROLLO SUSTENTABLE

CONTENIDO: **MAPA DE COBERTURA VEGETAL DEL AÑO 1982 EN EL CANTÓN SIGCHOS**

ELABORADO POR: Ing. Nadya Serrano	ESCALA DE TRABAJO: 1 : 50 000	FECHA DE ELABORACIÓN: ABRIL 2015
PROYECCIÓN Y SISTEMA DE COORDENADAS: UTM, WGS84 Zona 17 Sur		FUENTE: IGM

MAPA DE COBERTURA Y USO DE SUELO (2000) DEL CANTÓN SIGCHOS

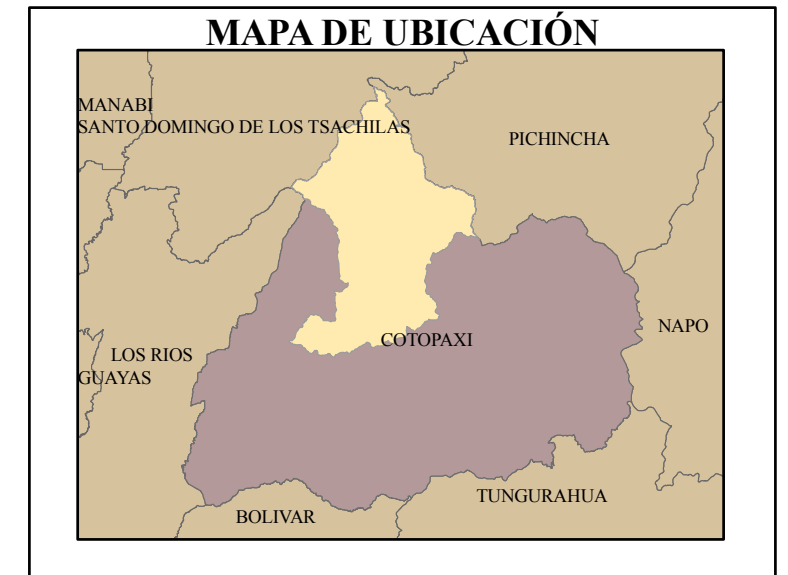
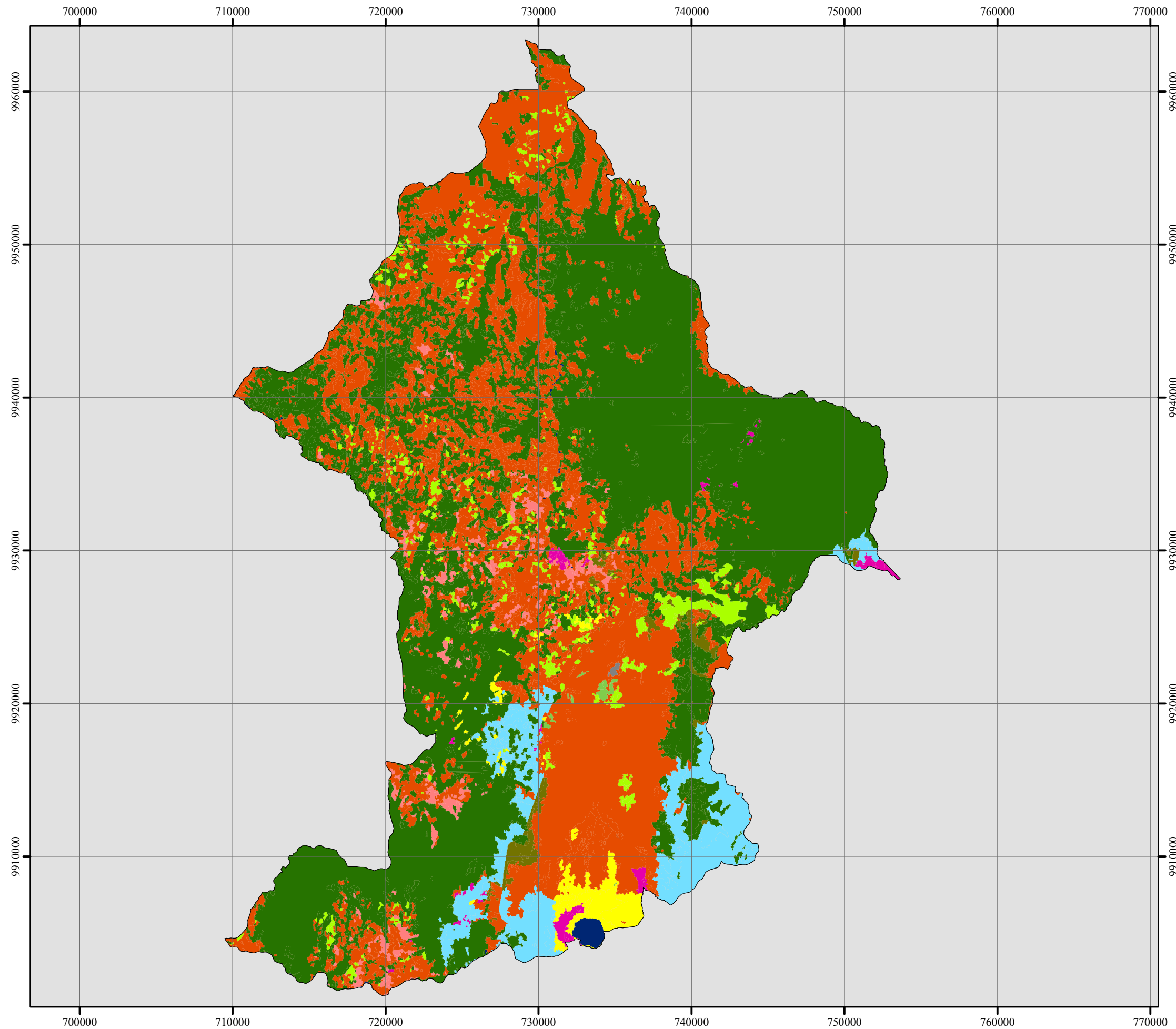

GOBIERNO AUTÓNOMO DESCENTRALIZADO MUNICIPAL DEL CANTÓN SIGCHOS		
ACTUALIZACIÓN DE PLAN DE DESARROLLO Y ORDENAMIENTO TERRITORIAL		
CONTENIDO: MAPA DE COBERTURA Y USO DE SUELO (2000) DEL CANTÓN SIGCHOS		
ELABORADO POR: Ing. Nadya Serrano	ESCALA DE TRABAJO: 1 : 50 000	FECHA DE ELABORACIÓN: MARZO 2015
PROYECCIÓN Y SISTEMA DE COORDENADAS: UTM, WGS84 Zona 17 Sur		FUENTE: MAE, 2000

MAPA DE COBERTURA Y USO DE SUELO (2008) DEL CANTÓN SIGCHOS

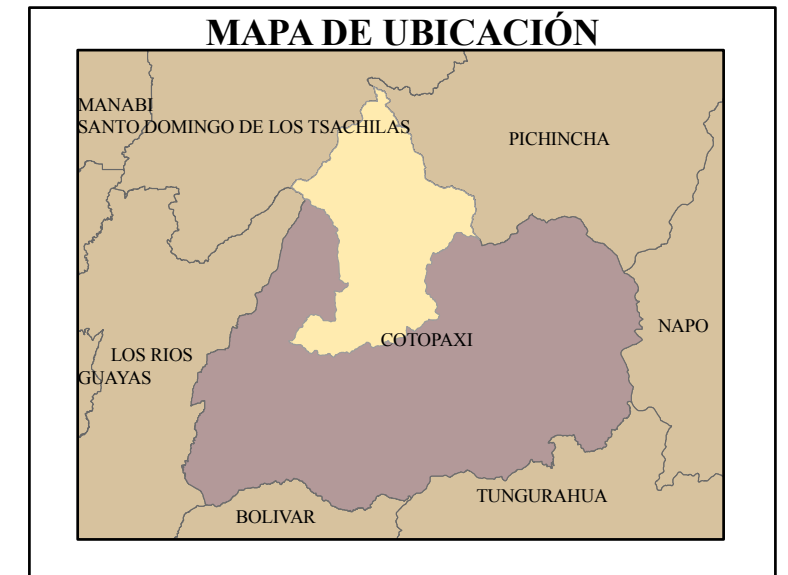
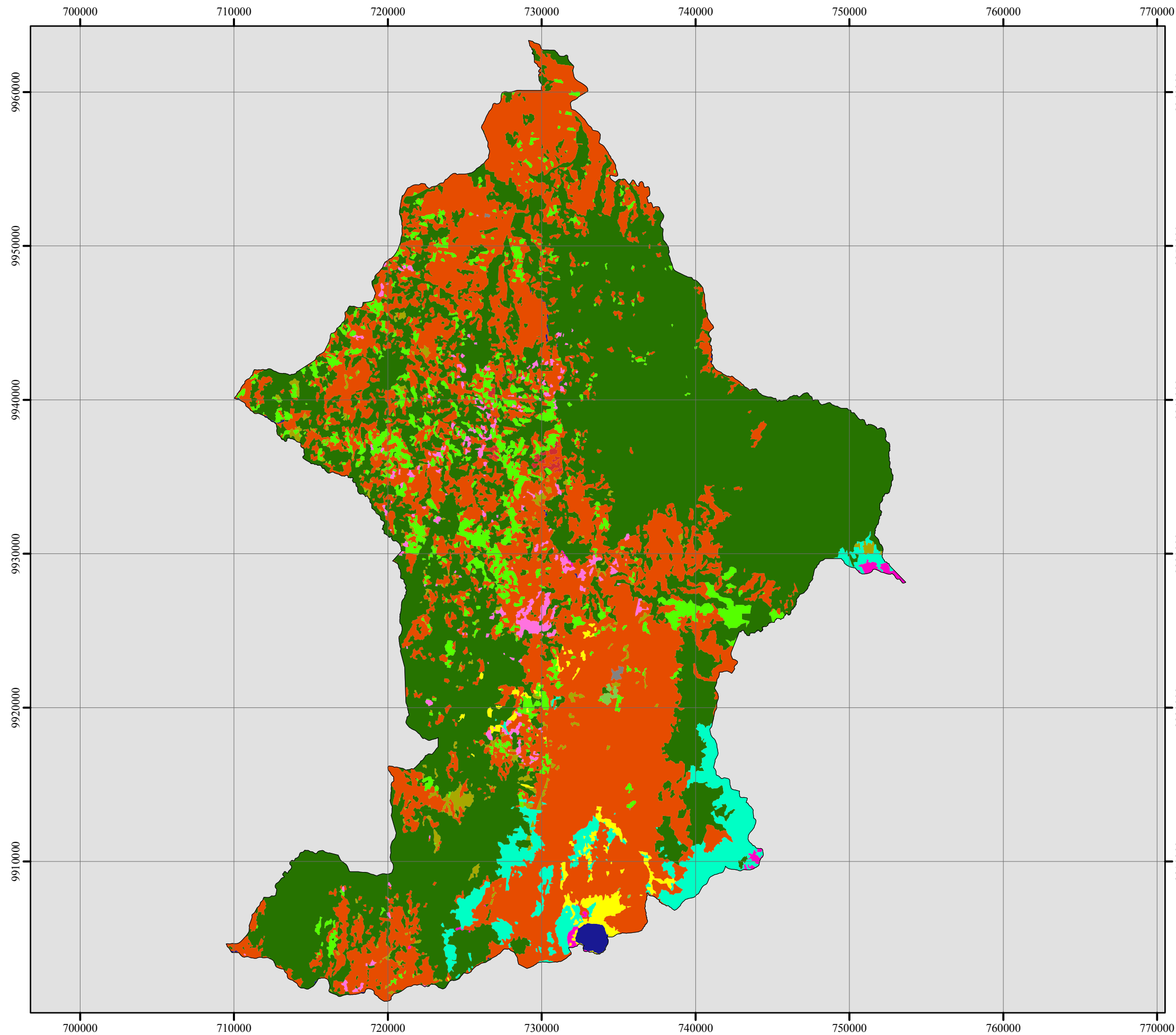

LEYENDA

	CANTÓN SIGCHOS
COBERTURA Y USO DE SUELO	
	ÁREA POBLADA (53,94 ha)
	ÁREA SIN COBERTURA VEGETAL (278,15 ha)
	BOSQUE NATIVO (69 674,2 ha)
	CULTIVO ANUAL (1 434,8 ha)
	CULTIVO SEMIPERMANENTE (200,96 ha)
	MOSAICO AGROPECUARIO (49 594,6 ha)
	CUERPO DE AGUA (360,08 ha)
	PÁRAMO (4 701,52 ha)
	PASTIZAL (6 729,71 ha)
	PLANTACIÓN FORESTAL (87,01 ha)
	VEGETACIÓN ARBUSTIVA (1 539,57 ha)
	VEGETACIÓN HERBÁCEA (1 129,46 ha)



GOBIERNO AUTÓNOMO DESCENTRALIZADO MUNICIPAL DEL CANTÓN SIGCHOS		
ACTUALIZACIÓN DE PLAN DE DESARROLLO Y ORDENAMIENTO TERRITORIAL		
CONTENIDO: MAPA DE COBERTURA Y USO DE SUELO (2008) DEL CANTÓN SIGCHOS		
ELABORADO POR: Ing. Nadya Serrano	ESCALA DE TRABAJO: 1 : 50 000	FECHA DE ELABORACIÓN: MARZO 2015
PROYECCIÓN Y SISTEMA DE COORDENADAS: UTM, WGS84 Zona 17 Sur		FUENTE: MAE

MAPA DE COBERTURA Y USO DE SUELO (2008) DEL CANTÓN SIGCHOS

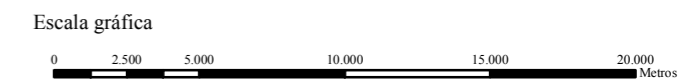
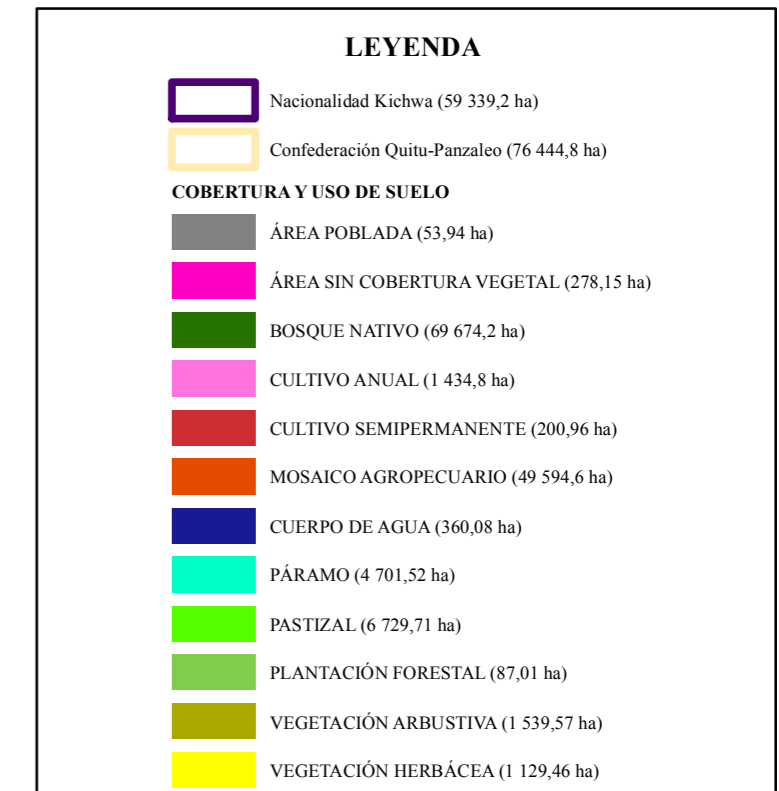
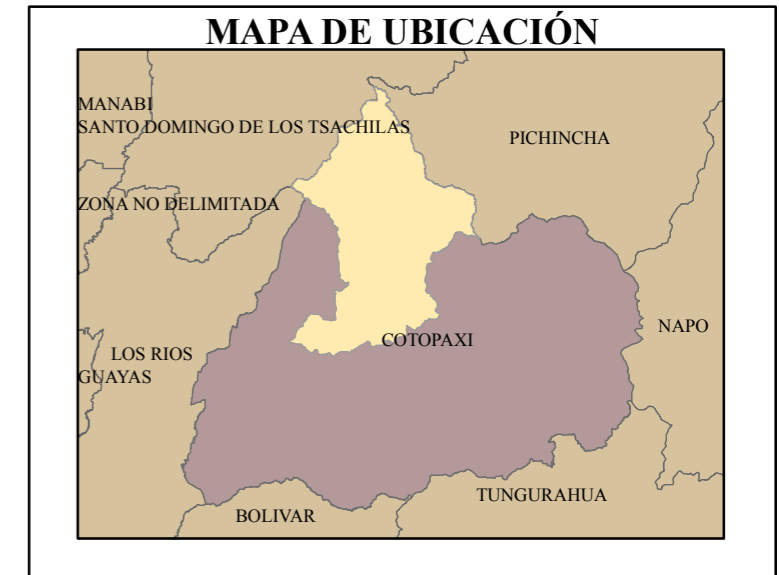
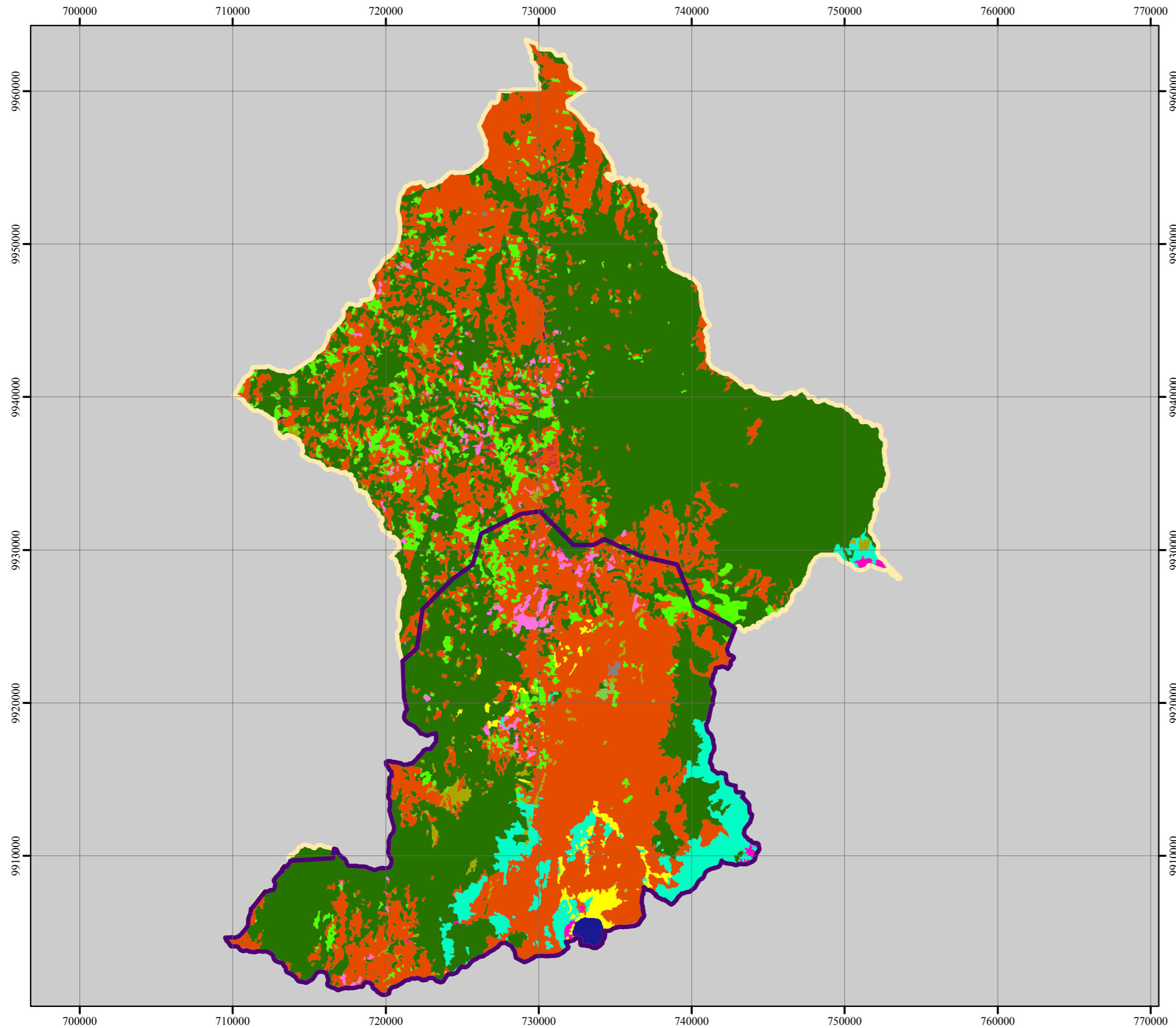

GOBIERNO AUTÓNOMO DESCENTRALIZADO MUNICIPAL DEL CANTÓN SIGCHOS		
ACTUALIZACIÓN DE PLAN DE DESARROLLO Y ORDENAMIENTO TERRITORIAL		
CONTENIDO: MAPA DE COBERTURA Y USO DE SUELO (2008) DEL CANTÓN SIGCHOS		
ELABORADO POR: Ing. Nadya Serrano	ESCALA DE TRABAJO: 1 : 50 000	FECHA DE ELABORACIÓN: MARZO 2015
PROYECCIÓN Y SISTEMA DE COORDENADAS: UTM, WGS84 Zona 17 Sur		FUENTE: MAE

MAPA DE COBERTURA Y USO DE SUELO (2015) DEL CANTÓN SIGCHOS

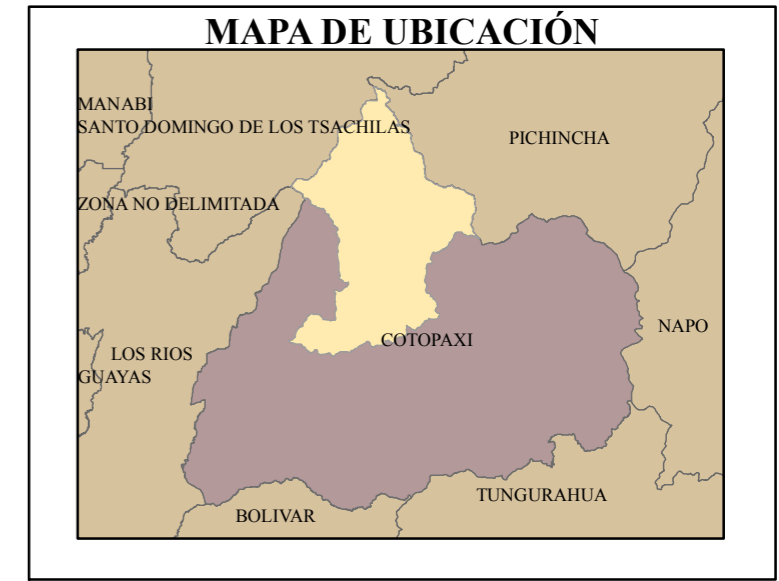
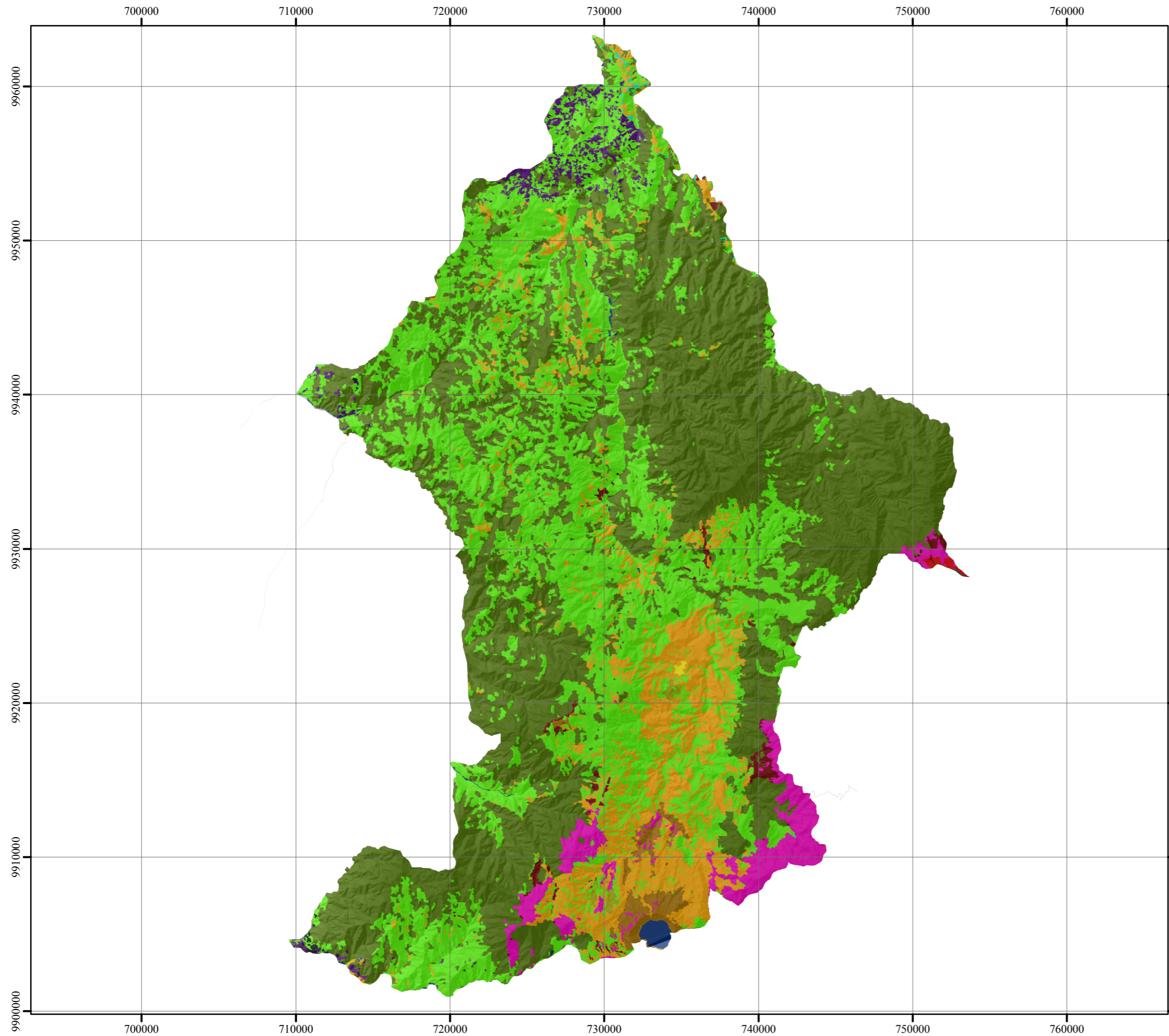

LEYENDA

USO DE SUELO 2015

	ÁREA POBLADA (54,45 ha)
	ÁREA SIN COBERTURA VEGETAL (120,38 ha)
	BOSQUE NATIVO (65 268,7 ha)
	CULTIVO ANUAL (99,39 ha)
	CULTIVO PERMANENTE (71,26 ha)
	CULTIVO SEMI-PERMANENTE (1 644,71 ha)
	MOSAICO AGROPECUARIO (13 431,2 ha)
	NATURAL (CUERPO DE AGUA: 402,5 ha)
	PÁRAMO (4 137,94 ha)
	PASTIZAL (48 127,61 ha)
	PLANTACIÓN FORESTAL (228,1 ha)
	VEGETACIÓN ARBUSTIVA (809,35 ha)
	VEGETACIÓN HERBÁCEA (1 388,46 ha)



GOBIERNO AUTÓNOMO DESCENTRALIZADO MUNICIPAL DEL CANTÓN SIGCHOS		
ACTUALIZACIÓN DE PLAN DE DESARROLLO Y ORDENAMIENTO TERRITORIAL		
CONTENIDO: MAPA DE COBERTURA Y USO DE SUELO (2015) DEL CANTÓN SIGCHOS		
ELABORADO POR: Ing. Nadya Serrano	ESCALA DE TRABAJO: 1 : 50 000	FECHA DE ELABORACIÓN: MARZO 2015
PROYECCIÓN Y SISTEMA DE COORDENADAS: UTM, WGS84 Zona 17 Sur		FUENTE: MAE